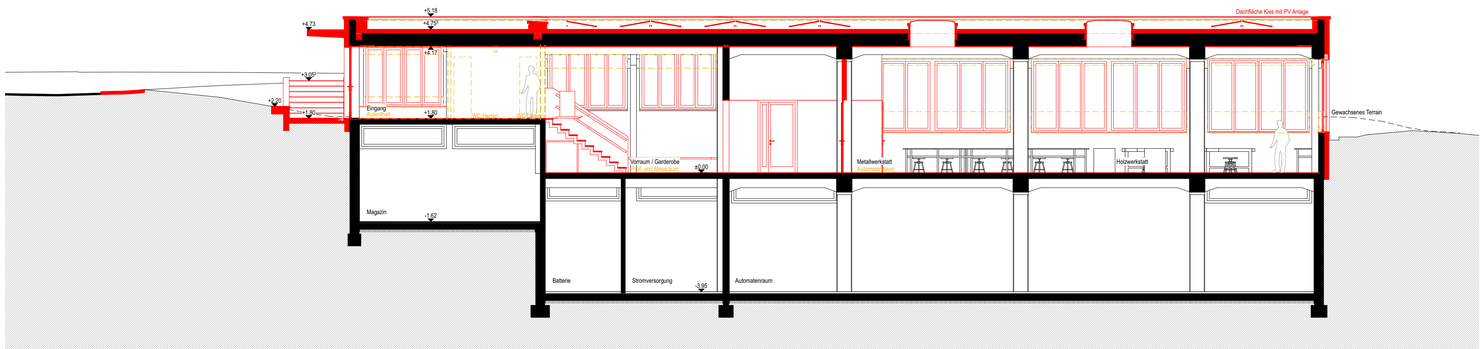


Längsschnitt - Aufenthalt & Vorraum | 1:100

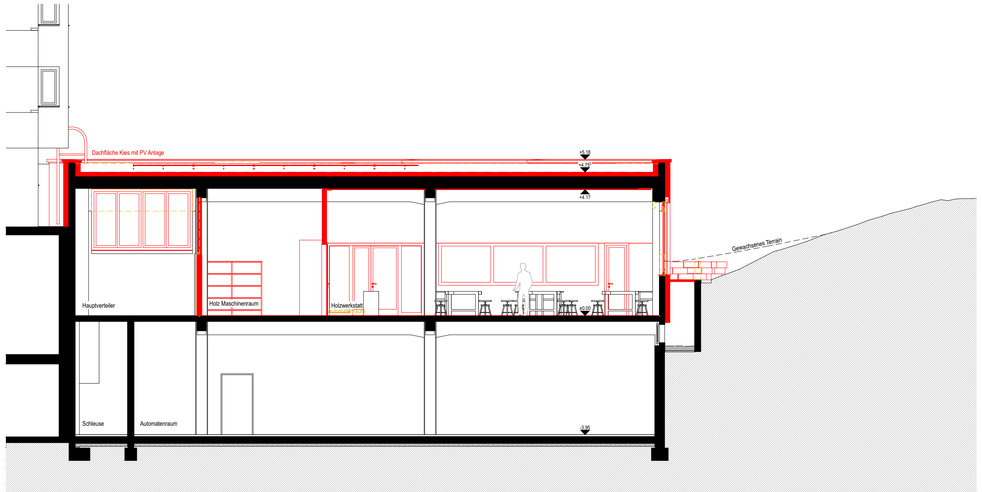


Querschnitt - Werkraum | 1:100

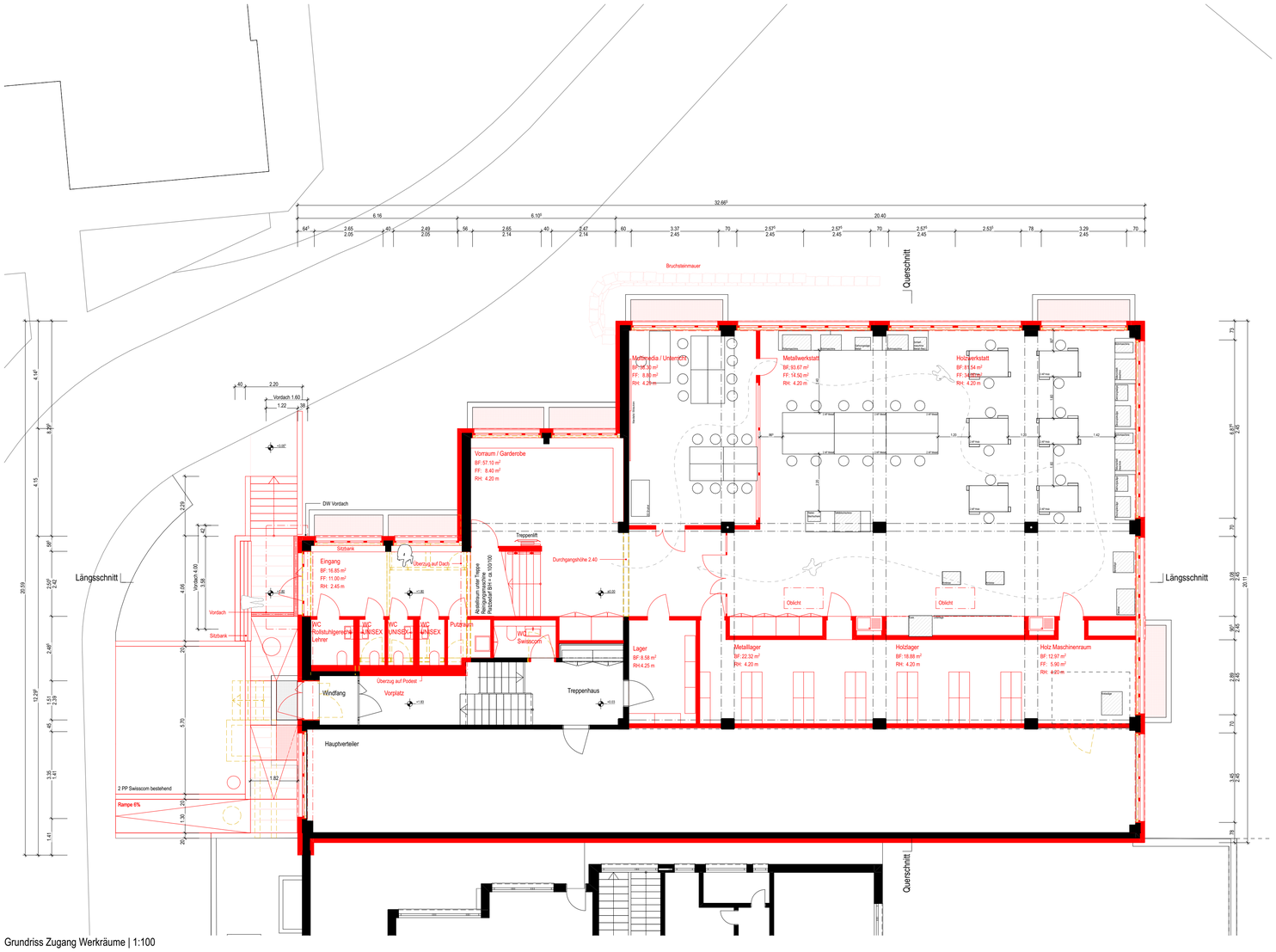


Grundriss Zugang Werkräume | 1:100

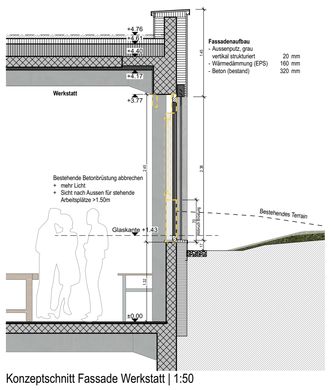


Konzeptschnitt Fassade Werkstatt | 1:50

Bauherrschaft:
Grundeigentümer/in:

Architekt:

Bestand | Neu | Abbruch

Projekt **Schule Zollikon**

# Buechholz Werkstätten Zollikon

Buchholzstrasse 15 8702 Zollikon

Bauherrschaft **Schule Zollikon**

Liegenschaften
Bergstrasse 20 8702 Zollikon

Architekt
Planer Bau **Winzer Partner Industriearchitekten AG**

Quellenstrasse 29 8005 Zürich
+41 (0)44 271 66 00 www.winzerpartner.ch

± 0.00 = 471.55 M.ü.M.

## Baueingabe

## Grundriss und Schnitt

| Projekt-Nr. | 1437 | Dokument-Nr. | Rev. | Status |
|---|---|---|---|---|
| Massstab | 1:100, 1:50 | 1437_1001 | | |
| Format | 84 / 60 | | | |
| Druckdatum | 01.03.23 | | | |